

Bureau d'études
d'ingénierie,
conseils, services

MISE EN PLACE DES PERIMETRES DE PROTECTION

CAPTAGE DE VILLEMANOUCHE (89)

PIECE N°10 : DOCUMENTS PARCELLAIRES

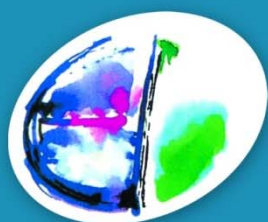

Sciences Environnement



Dossier 11AUX41 février 2017

Ce dossier a été réalisé par :

Sciences Environnement

Agence d'Auxerre

Pour le compte de : commune de Villemanoche

**Liste des parcelles situées en zone de protection
immédiate et rapprochée du captage**

Commune	Périmètre de protection	Section	N° parcelle
Villemanoche	Immédiate	ZK	298
	Rapprochée	ZK	1, 2, 3, 6, 7, 8, 9, 10, 11, 12, 13, 14, 15, 16, 19, 20, 21, 22, 23, 24, 25, 26, 27, 28, 29, 30, 31, 32, 33, 34, 35, 36, 37, 38, 39, 40, 41, 42, 43, 44, 45, 46, 47, 48, 49, 50, 51, 52, 53, 54, 55, 56, 57, 58, 59, 60, 61, 62, 63, 64, 65, 66, 67, 68, 127, 129, 144, 145, 146, 147, 148, 149, 150, 151, 152, 153, 154, 155, 169, 170, 171, 172, 173, 174, 175, 176, 177, 178, 179, 180, 181, 182, 183, 184, 185, 186, 187, 188, 190, 191, 192, 193, 194, 195, 202, 203, 204, 205, 206, 212, 213, 214, 215, 218, 219, 220, 221, 222, 223, 224, 225, 226, 227, 228, 229, 230, 231, 232, 233, 234, 235, 237, 238, 239, 240, 289, 290, 299
		ZL	130, 131, 132, 133, 134, 135, 136, 137, 138, 139, 140, 141, 142, 143, 144, 145, 146, 147, 148, 149, 150, 151, 152, 153, 154, 155, 156, 157, 158, 159, 160, 161, 162, 163, 164, 165, 166, 167, 168, 169, 170, 171, 172, 173, 174, 175, 176, 177, 178, 179, 180, 181, 182, 183, 184, 185, 186, 187, 188, 189, 190, 191, 192, 193, 194, 195, 196, 197, 198, 199, 200, 201, 202, 220, 221.
		AB	319, 320, 321, 322, 330.

Surface du PPI : 00 ha 04 a 00ca
Surface du PPR : 67 ha 01 a 24 ca

**Liste des parcelles situées en zone de protection
immédiate et rapprochée satellite**

Commune	Périmètre de protection	Section	N° parcelle
Villemanoche	Immédiate	E	1 (en partie)
	Rapprochée	E	1 (en partie), 61, 75, 127, 128.
Pont-sur-Yonne	Rapprochée	E	1, 2, 3, 4.
Saint-Sérotin	Rapprochée	L	374, 375, 376, 377, 378, 379, 380, 381, 382, 383, 384, 385, 386, 387, 388, 389, 390, 391, 392.
		P	370, 456, 457.
		ZP	1, 2.

Surface du PPI-satellite : 00 ha 00 a 15 ca

Surface du PPR-satellite : 106 ha 80 a 56 ca

Plans des périmètres de protection

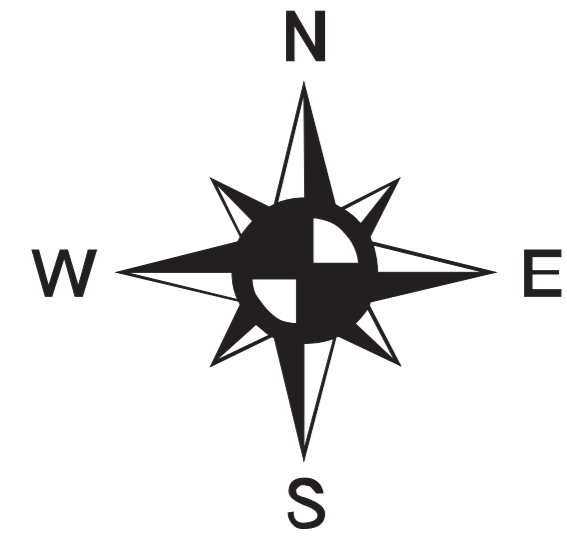

Commune de Villemanache



Plan parcellaire des périmètres de protection
du captage communal



Sciences Environnement
Agence d'Auxerre
12 rue du Stade
89 200 Vincelles
www.sciences-environnement.fr
Tél. : 09 67 29 27 28

Ref. 11AUX41

Février 2017

-  Périmètre de protection immédiate
-  Périmètre de protection rapprochée

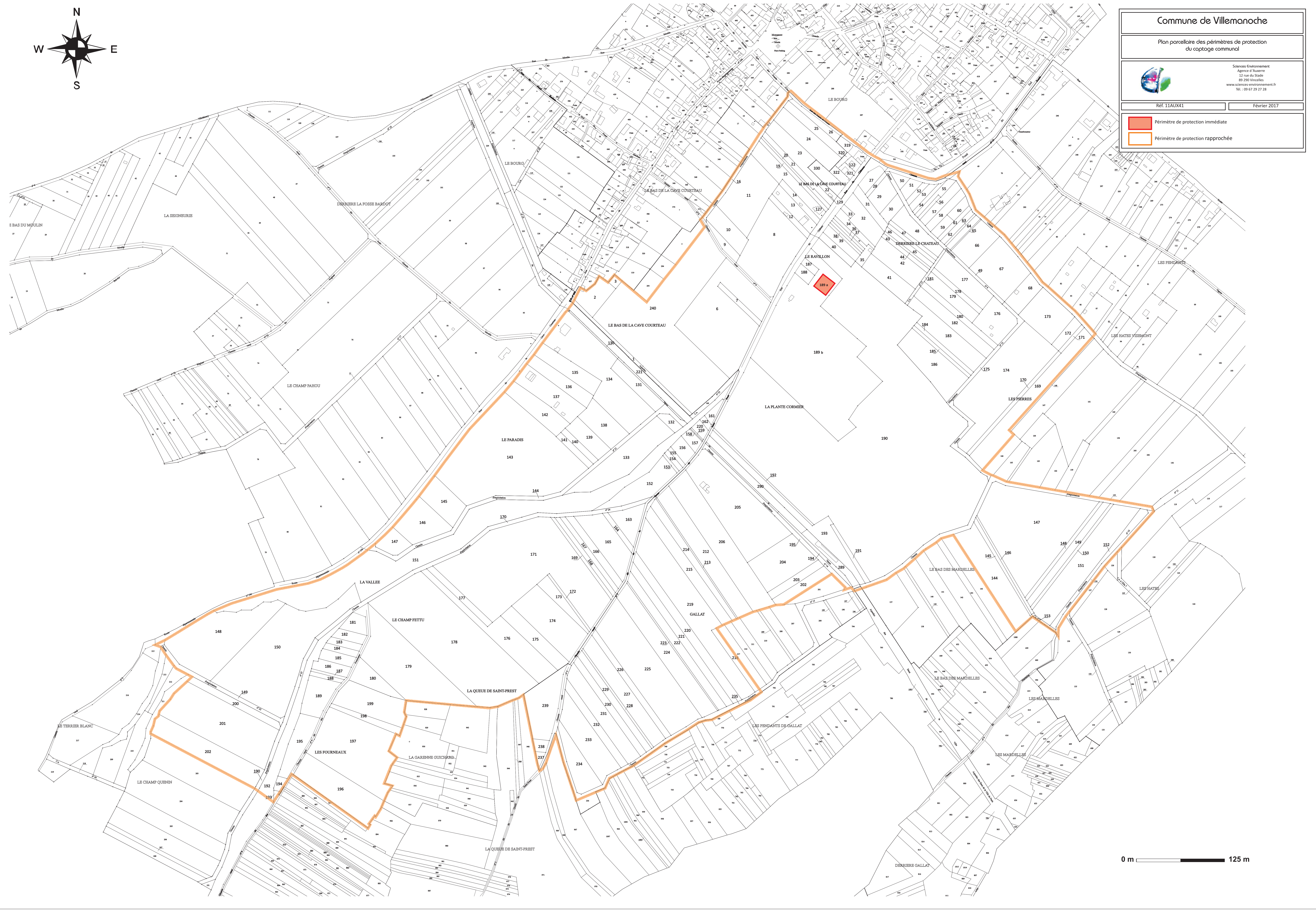

0 m 125 m

(ZK 190)

Section ZL n°190

Surplus
Section ZK n°299
Section ZK n°189p
Commune de VILLEMANOUCHE

Nota: La direction de la Flèche Nord est donnée à titre indicatif

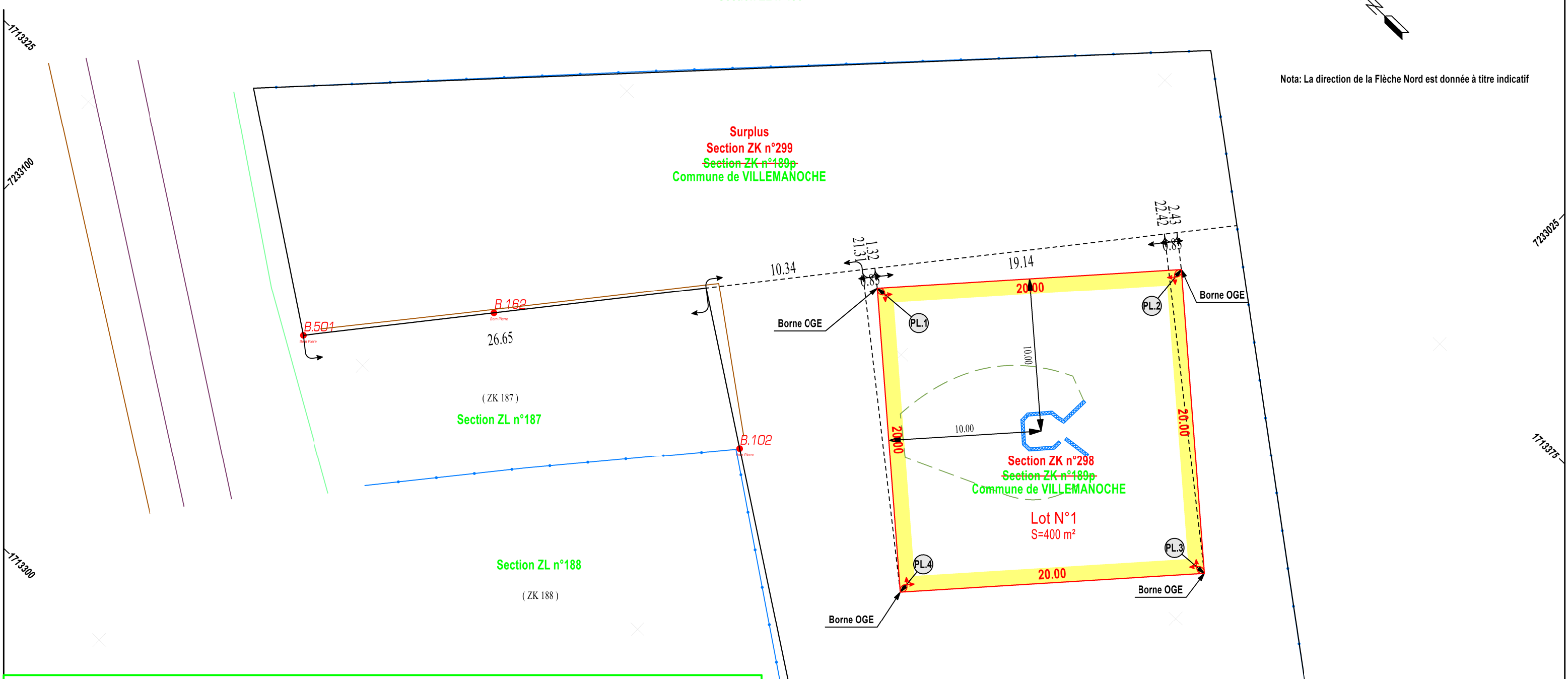

Nota: - IGN NGF 69
- Système de projection Lambert CC48

Nota: Aucune recherche n'a été effectuée concernant la présence de réseaux enterrés.
Seuls les éléments visibles ont été relevés lors du levé topographique.

BUREAU DE GÉOMÈTRES, D'ARPENTAGE ET DE TOPOGRAPHIE

BCGAT

MONTEREAU (77130)

59, av. du Gal de Gaulle
Tél. : 01 64 32 05 45

SENS (89100)

18, rue Auguste Morel
Tél. : 03 86 83 16 00

JOIGNY (89300)

41, rue Saint Jacques
Tél. : 03 86 62 04 90

MIGENNES (89400)

34, av. Jean Jaurès
Tél. : 03 86 80 05 12



Fax : 03 86 95 03 04
mail : contact@bgat.fr

www.bgat.fr

ECHELLE : 1/250

Dessiné le 01.06.2017 par LD - Dossier : 2170305B

Commune :
VILLEMANOCHE (456)

DIRECTION GENERALE DES FINANCES PUBLIQUES

EXTRAIT DU PLAN CADASTRAL

Section : ZK
Feuille(s) : 000 ZK 01
Qualité du plan : P5 ou CP [40 cm]

Numéro d'ordre du document
d'arpentage : 396H

Document vérifié et numéroté le 07/08/2017
A SENS
Par DELALANDE Alban
Inspecteur
Signé

Centre des Impôts foncier de :
SENS
Pôle Topographique et Gestion Cadastre
26, quai de Nancy

89091 SENS
Téléphone : 03.86.95.54.21

ptgc.890.sens@dgfip.finances.gouv.fr

CERTIFICATION
(Art. 25 du décret n° 55-471 du 30 avril 1955)
Le présent document d'arpentage, certifié par les propriétaires seuls ou par (3)
a été établi (1) :
A - D'après les indications qu'ils ont fournies au bureau,
B - En conformité d'un piquetage : ----- effectué sur le terrain ;
C - D'après un plan d'arpentage ou de bornage, dont copie ci-jointe, dressé
le ----- par ----- géomètre à -----.
Les propriétaires déclarent avoir pris connaissance des informations portées
au dos de la présente 6463.
A -----, le -----

Echelle d'origine : 1/2000
Echelle d'édition : 1/2000
Date de l'édition : 07/08/2017
Support numérique : -----

D'après le document d'arpentage
dressé
Par BGAT WALTER VALERIE (2)
Réf. :
Le

(1) Rayer les mentions inutiles. La formule A n'est applicable que dans le cas d'une esquisse (plan rénové par voie de mise à jour). Dans la formule B, les propriétaires peuvent avoir effectué eux-mêmes le piquetage.
(2) Qualité de la personne agréée (géomètre expert, inspecteur, géomètre ou technicien retraité du cadastre, etc...)
(3) Précisez les noms et qualité du signataire s'il est différent du propriétaire (mandataire, avoué, représentant qualifié de l'autorité expropriant, etc...)

Document vérifié et numéroté le 07/08/2017



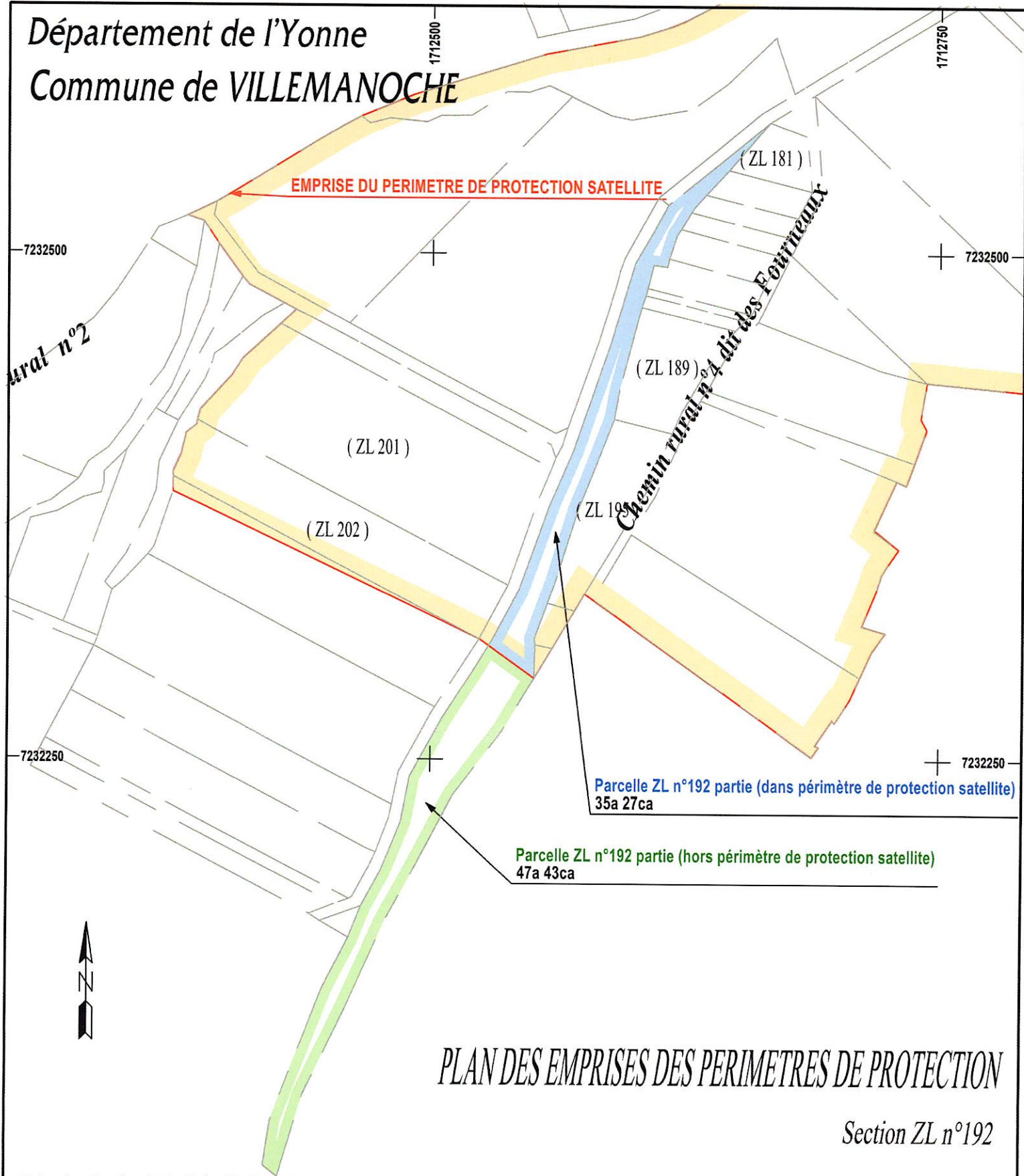

Parcelle ZL n°192 partie (dans périmètre de protection satellite)
35a 27ca

Parcelle ZL n°192 partie (hors périmètre de protection satellite)
47a 43ca

PLAN DES EMPRISES DES PERIMETRES DE PROTECTION

Section ZL n°192

Nota : La direction de la flèche Nord est donnée à titre indicatif.

BUREAU DE GÉOMÈTRES, D'ARPENTAGE ET DE TOPOGRAPHIE

BCGAT

ECHELLE : 1 / 2500

Dessiné le 20/06/2017 par LD - Dossier : 21703058

MONTEREAU (77130)

8, Rue de Varennes
Tél. : 01 64 32 05 45

SENS (89100)

18, rue Auguste Morel
Tél. : 03 86 83 16 00

JOIGNY (89300)

41, rue Saint Jacques
Tél. : 03 86 62 04 90

MIGENNES (89400)

34, av. Jean Jaurès
Tél. : 03 86 80 05 12



GÉOMÈTRE-EXPERT
CONSEILLER VALORISER GARANTIR

Fax : 03 86 95 03 04
mail : contact@bgat.fr

www.bgat.fr

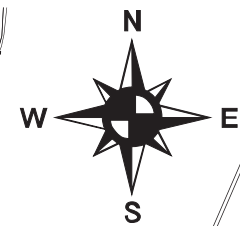

Commune de Villemanoche

Plan parcellaire des périmètres de protection satellites
du captage communal



Sciences Environnement
Agence d'Auxerre
12 rue du Stade
89 290 Vincelles
www.sciences-environnement.fr
Tél. : 09 67 29 27 28

Réf. 11AUX41

Février 2017



Périmètre de protection immédiate satellite



Périmètre de protection satellite



0 m  200 m

Département de l'Yonne

Commune de VILLEMANOCHÉ

Chemin Rural n°2 dit de la Pierre au Clou et du Champ Renaud

Route Départementale n°196 de LIXY à VILLEMANOCHÉ

PLAN DU PERIMETRE DE PROTECTION IMMEDIATE DU GOUFFRE

Section E n°1

Propriété de l'Indivision BOSCHATEL



Nota : La direction de la flèche Nord est donnée à titre indicatif.

Nota: Système de projection indépendant

Section F n°127

Section E n°1

Lot.3
15 m²

Périmètre de protection immédiate satellite

Périmètre de protection satellite

Chemin Rural n°2

Route Départementale n°196

Le périmètre de protection immédiate satellite du gouffre semble se situer à cheval sur la parcelle cadastrée section E n°1 (appartenant à l'Indivision BOSCHATEL) et sur le Domaine Public.
A fin de déterminer la position du gouffre, il sera nécessaire de procéder à la délimitation de la parcelle cadastrée section E n°1 avec le Domaine Public.

BUREAU DE GÉOMÈTRES, D'ARPENTAGE ET DE TOPOGRAPHIE

BCGAT

MONTEREAU (77130)

8, Rue de Varennes
Tél. : 01 64 32 05 45

SENS (89100)

18, rue Auguste Morel
Tél. : 03 86 83 16 00

JOIGNY (89300)

41, rue Saint Jacques
Tél. : 03 86 62 04 90

MIGENNES (89400)

34, av. Jean Jaurès
Tél. : 03 86 80 05 12



GÉOMÈTRE-EXPERT
CONSEILLER VALORISER GARANTIR

Fax : 03 86 95 03 04
mail : contact@bgat.fr

www.bgat.fr

ECHELLE : 1/250

Dessiné le 29.05.2017 par LD - Dossier : 21703058

Département de l'Yonne
Commune de VILLEMANOUCHE
Parcelle Section E n°1

BUREAU DE GÉOMÈTRES, D'ARPENTAGE ET DE TOPOGRAPHIE

BCAT

ECHELLE : 1 / 5000

Dessiné le 20.06.2017 par LD - Dossier : 21703058

MONTEREAU (77130)
8, Rue de Varennes
Tél. : 01 64 32 05 45
SENS (89100)
18, rue Auguste Morel
Tél. : 03 86 83 16 00
JOIGNY (89300)
41, rue Saint Jacques
Tél. : 03 86 62 04 90
MIGENNES (89400)
34, av. Jean Jaurès
Tél. : 03 86 80 05 12

GÉOMÈTRE-EXPERT
CONSEILLER VALORISER GARANTIR
Fax : 03 86 95 03 04
mail : contact@bgat.fr
www.bgat.fr

PLAN DES EMPRISES DES PERIMETRES DE PROTECTION

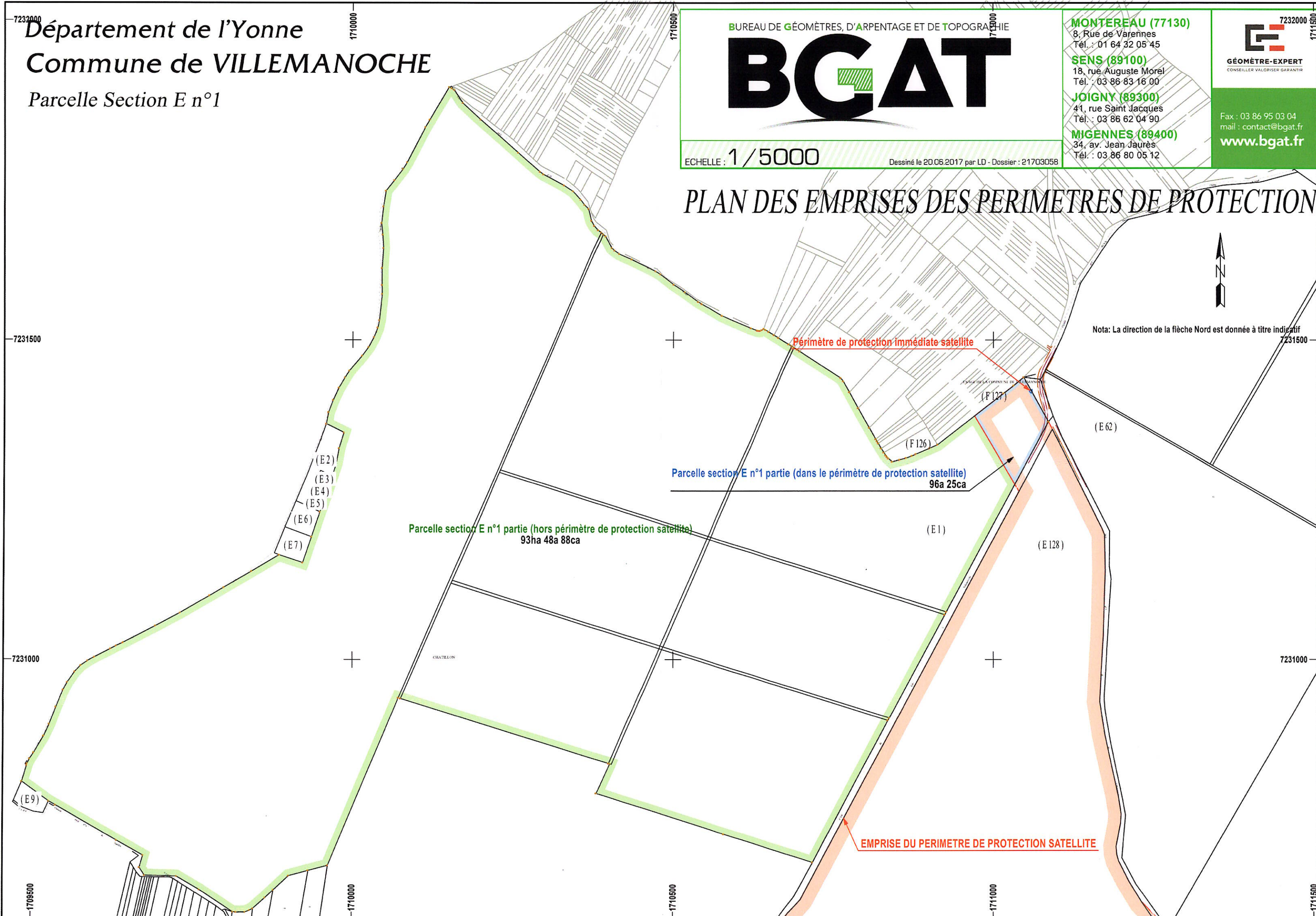

Nota: La direction de la flèche Nord est donnée à titre indicatif

Perimètre de protection immédiate satellite

Parcelle section E n°1 partie (dans le périmètre de protection satellite)
96a 25ca

Parcelle section E n°1 partie (hors périmètre de protection satellite)
93ha 48a 88ca

EMPRISE DU PERIMETRE DE PROTECTION SATELLITE

État parcellaire - périmètres principaux

VILLEMANOCHE, SECTION AB						
Nature du bien	Périmètre	N d'ordre au plan parcellaire	Lieu-dit	Superficie totale de la parcelle	Superficie concernée de la parcelle	Nom
Propriétaire	Rapproché	319	Rue du Château	000854	000854	Rosse Williams Robert
Propriétaire	Rapproché	320	Rue du Château	000267	000267	Fayac BernaRd
Propriétaire	Rapproché	321	Rue du Château	000500	000500	Portal Severine Julie
Propriétaire	Rapproché	322	Rue du Château	000372	000372	Barnabeau William
Propriétaire	Rapproché	330	Le bas de la cave Courteau	001003	001003	Commune de Villemanoché

VILLEMANOCHE, SECTION ZL						
Nature du bien	Périmètre	N d'ordre au plan parcellaire	Lieu-dit	Superficie totale de la parcelle	Superficie concernée de la parcelle	Nom
Usufruitier	Rapproché	131	Le Paradis	001640	001640	Rock Fernande Germaine
Nu-Propriétaire	Rapproché	131	Le Paradis	001640	001640	Cathelin Gerard Joseph Fernand
Nu-Propriétaire	Rapproché	131	Le Paradis	001640	001640	Cathelin Jean Pierre
Nu-Propriétaire	Rapproché	131	Le Paradis	001640	001640	Cathelin Françoise Germaine Blanche Epouse Leveau
Nu-Propriétaire	Rapproché	131	Le Paradis	001640	001640	Cathelin Martine Fernande Epouse Daubord
Indivision	Rapproché	134	Rue de la cave Courteau	009250	009250	Virloire Marcel Henri
Indivision	Rapproché	134	Rue de la cave Courteau	009250	009250	Jaubert Claude Mauricette Marcelle Epouse Virloire
Propriétaire	Rapproché	135	Le Paradis	002360	002360	Derbecq Pierrette
Propriétaire	Rapproché	136	Le Paradis	002010	002010	Derbecq Pierrette
Indivision	Rapproché	137	Rue de la cave Courteau	003210	003210	Sage René Alexandre
Indivision	Rapproché	137	Rue de la cave Courteau	003210	003210	Ruscher Germaine Marie Epouse Sage
Propriétaire	Rapproché	139	Le Paradis	001650	001650	Deplanque André Louis Désiré
Propriétaire	Rapproché	140	Le Paradis	000590	000590	Deplanque André Louis Désiré
Propriétaire	Rapproché	141	Le Paradis	000610	000610	Longuet Albertine Epouse Aumeunier
Propriétaire	Rapproché	142	Le Paradis	002540	002540	Pierre Dominique Blanche
Usufruitier	Rapproché	143	Le Paradis	020340	020340	Keckhout Georges Pierre
Nu-Propriétaire	Rapproché	143	Le Paradis	020340	020340	Keckhout Laurent Jérôme Jean
Usufruitier	Rapproché	143	Le Paradis	020340	020340	Lafièvre Marie Thérèse Epouse Keckhout
Indivision	Rapproché	145	Le Paradis	002440	002440	Vincent Daniel Maurice
Indivision	Rapproché	145	Le Paradis	002440	002440	Adam Yvette Micheline Epouse Chamare
Propriétaire	Rapproché	146	Le Paradis	003200	003200	Coulon Zephirin
Propriétaire	Rapproché	147	Le Paradis	001210	001210	Villiers Irma Epouse Beuland
Propriétaire	Rapproché	153	La Vallée	000130	000130	Bajou Jeannine Gilberte Epouse Picard
Indivision	Rapproché	154	La Vallée	000240	000240	Schmitt Joelle Gabrielle Charlette Epouse Rolland
Indivision	Rapproché	154	La Vallée	000240	000240	Fohr Marc Robert
Indivision	Rapproché	155	La Vallée	000190	000190	Robert Alexandre Georges Daniel
Indivision	Rapproché	155	La Vallée	000190	000190	Mangeot Josette Monique Epouse Poyen
Indivision	Rapproché	155	La Vallée	000190	000190	Robert Bernard Gérard
Indivision	Rapproché	155	La Vallée	000190	000190	Laubier Monique Yvonne
Indivision	Rapproché	155	La Vallée	000190	000190	Robert Michel Alexandre Lucien
Propriétaire	Rapproché	156	La Vallée	000700	000700	Gennetier Albert André
Propriétaire	Rapproché	157	La Vallée	000500	000500	Portal Severine Julie
Propriétaire	Rapproché	158	La Vallée	000030	000030	Colson Michel

Propriétaire	Rapproché	158	La Vallée	000030	000030	Colson Michel
Indivision	Rapproché	162	La Vallée	000160	000160	Buge Jean Maurice
Indivision	Rapproché	162	La Vallée	000160	000160	Duval Ginette Emilienne Epoque Buge
Indivision	Rapproché	163	La Vallée	001570	001570	Barnabeau Alfred
Propriétaire	Rapproché	144	Le Paradis	003300	003300	Commune de Villemanoche
Propriétaire	Rapproché	149	La Vallée	001420	001420	Commune de Villemanoche
Propriétaire	Rapproché	151	La Vallée	020310	020310	Commune de Villemanoche
Propriétaire	Rapproché	160	La Vallée	000540	000540	Commune de Villemanoche
Propriétaire	Rapproché	173	Le Champ Fettu	003200	003200	Commune de Villemanoche
Propriétaire	Rapproché	181	Le Champ Fettu	000820	000820	Commune de Villemanoche
Propriétaire	Rapproché	190	Le Champ Fettu	002450	002450	Commune de Villemanoche
Propriétaire	Rapproché	191	Le Champ Fettu	002450	002450	Commune de Villemanoche
Propriétaire	Rapproché pp	192	Le Champ Fettu	008270	00 35 27	Commune de Villemanoche
Propriétaire	Rapproché	130	Le paradis	460	000460	SA SAGEP Gestion des eaux de Paris
Propriétaire	Rapproché	169	La Vallée	000050	000050	SA SAGEP Gestion des eaux de Paris
Propriétaire	Rapproché	220	La Vallée	000370	000370	SA SAGEP Gestion des eaux de Paris
Propriétaire	Rapproché	221	Le Bas de la Cave Courteau	002415	002415	SA SAGEP Gestion des eaux de Paris
Indivision	Rapproché	163	La Vallée	001570	001570	Foucart Christine Yvonne Marcelle Epoque Barnabeau
Propriétaire	Rapproché	170	Le Champ Fettu	003200	003200	Commune de Villemanoche
Propriétaire	Rapproché	172	Le Champ Fettu	000330	000330	Delidais Charles Patrice Henry
Propriétaire	Rapproché	176	Le Champ Fettu	004700	004700	Cotton Jacques Alfred Julien
Propriétaire	Rapproché	177	Le Champ Fettu	001110	001110	Duhamel Marcel
Propriétaire	Rapproché	182	Le Champ Fettu	000660	000660	Bencini Liliana Annita Sylviana
Indivision	Rapproché	183	Le Champ Fettu	000490	000490	Percheron Jacky Marcel
Indivision	Rapproché	183	Le Champ Fettu	000490	000490	Poupet Marcelle Melina Epoque Percheron
Indivision	Rapproché	183	Le Champ Fettu	000490	000490	Percheron Remy Ulysse
Propriétaire	Rapproché	184	Le Champ Fettu	000500	000500	Villiers Marie Epoque Denisot
Propriétaire	Rapproché	185	Le Champ Fettu	000770	000770	Gallier Auguste Victor
Propriétaire	Rapproché	186	Le Champ Fettu	000850	000850	Poussin Camille
Propriétaire	Rapproché	187	Le Champ Fettu	000200	000200	Prunier Raymond
Propriétaire	Rapproché	188	Le Champ Fettu	000300	000300	Gourlain Alphonse
Propriétaire	Rapproché	193	Le Champ Fettu	000070	000070	Patureaux Eugène
Indivision	Rapproché	194	Le Champ Fettu	000250	000250	Rebuffe André Francis
Indivision	Rapproché	194	Le Champ Fettu	000250	000250	Foubert Alain Yves André
Indivision	Rapproché	194	Le Champ Fettu	000250	000250	Rebuffe Murielle Georgette Epoque Muller
Propriétaire	Rapproché	196	Le Champ Fettu	005500	005500	Keckhout Laurent Jérôme Jean
Indivision	Rapproché	202	Le Champ Guenin	005280	005280	Nallet Odile Marie Annie
Indivision	Rapproché	202	Le Champ Guenin	005280	005280	Nallet Elisabeth Marie-Louise Epoque Vaillant
Propriétaire	Rapproché	148	La Vallée	009380	009380	Rouif Florence
Propriétaire	Rapproché	150	La Vallée	015230	015230	Rouif Florence
Propriétaire	Rapproché	197	Les Fourneaux	009960	009960	Rouif Florence
Propriétaire	Rapproché	199	Les Fourneaux	003970	003970	Rouif Florence
Usufruitier	Rapproché	164	Le Champ Fettu	000470	000470	Delidais Charles Patrice Henri
Usufruitier	Rapproché	164	Le Champ Fettu	000470	000470	Cornu Madeleine Gabrielle Epoque Delidais
Nu-Propriétaire	Rapproché	164	Le Champ Fettu	000470	000470	Delidais Brigitte Odile Epoque Gueny
Usufruitier	Rapproché	165	Le Champ Fettu	003450	003450	Delidais Charles Patrice Henri
Usufruitier	Rapproché	165	Le Champ Fettu	003450	003450	Cornu Madeleine Gabrielle Epoque Delidais
Nu-Propriétaire	Rapproché	165	Le Champ Fettu	003450	003450	Delidais Brigitte Odile Epoque Gueny
Usufruitier	Rapproché	168	Le Champ Fettu	000910	000910	Delidais Charles Patrice Henri
Usufruitier	Rapproché	168	Le Champ Fettu	000910	000910	Cornu Madeleine Gabrielle Epoque Delidais
Nu-Propriétaire	Rapproché	168	Le Champ Fettu	000910	000910	Delidais Brigitte Odile Epoque Gueny
Usufruitier	Rapproché	171	Le Champ Fettu	020910	020910	Delidais Charles Patrice Henri

Usufruitier	Rapproché	171	Le Champ Fettu	020910	020910	Cornu Madeleine Gabrielle Epoque Delidais
Nu-Propriétaire	Rapproché	171	Le Champ Fettu	020910	020910	Delidais Brigitte Odile Epoque Gueny
Propriétaire	Rapproché	166	Le Champ Fettu	001330	001330	Delidais Alain Michel
Propriétaire	Rapproché	167	Le Champ Fettu	000860	000860	Delidais Alain Michel
Propriétaire	Rapproché	169	Le Champ Fettu	000670	000670	Delidais Alain Michel
Propriétaire	Rapproché	174	Le Champ Fettu	005380	005380	Prevost Jacky
Propriétaire	Rapproché	175	Le Champ Fettu	002400	002400	Prevost Jacky
Propriétaire	Rapproché	178	Le Champ Fettu	020340	020340	Prevost Jacky
Propriétaire	Rapproché	179	Le Champ Fettu	009630	009630	Prevost Jacky
Propriétaire	Rapproché	180	Le Champ Fettu	001700	001700	Prevost Jacky
Propriétaire	Rapproché	195	Le Champ Fettu	002300	002300	Prevost Jacky
Propriétaire	Rapproché	200	Le Champ Fettu	001520	001520	Prevost Jacky
Propriétaire	Rapproché	201	Le Champ Fettu	010070	010070	Prevost Jacky
Indivision	Rapproché	138	Le Paradis	002440	002440	Bery Annie Liliane Fernande Epoque Roger
Indivision	Rapproché	138	Le Paradis	002440	002440	Roger Patrick
Propriétaire	Rapproché	161	La Vallée	000340	000340	ASS Ligue nationale contre le cancer
Usufruitier	Rapproché	132	Le Paradis	000480	000480	Rouif Pierre René
Nu-Propriétaire	Rapproché	132	Le Paradis	000480	000480	Rouif Sophie Madelein
Usufruitier	Rapproché	132	Le Paradis	000480	000480	Goron Marie-Madeleine Epoque Rouif
Usufruitier	Rapproché	133	Le Paradis	005290	005290	Rouif Pierre René
Nu-Propriétaire	Rapproché	133	Le Paradis	005290	005290	Rouif Sophie Madelein
Usufruitier	Rapproché	133	Le Paradis	005290	005290	Goron Marie-Madeleine Epoque Rouif
Indivision	Rapproché	198	Les Fourneaux	000930	000930	Delvallet Franck
Indivision	Rapproché	198	Les Fourneaux	000930	000930	Delvallet Anne
Usufruitier	Rapproché	189	Le Champ Fettu	002120	002120	Cheneau Claude Pierre
Nu-Propriétaire	Rapproché	189	Le Champ Fettu	002120	002120	Cheneau Carole Alexandrine
Usufruitier	Rapproché	189	Le Champ Fettu	002120	002120	Peru Geneviève Marie Epoque Cheneau
Propriétaire	Rapproché	152	La Vallée	002990	002990	Ligonne Denise
Indivision	Rapproché	198	Les Fourneaux	000930	000930	Delvallet Franck
Propriétaire	Rapproché	159	Le Bas de la Cave Courteau	000050	000050	Ville de Paris

VILLEMANOCHÉ, SECTION ZK

Nature du bien	Périmètre	N d'ordre au plan parcellaire	Lieu-dit	Superficie totale de la parcelle	Superficie concernée de la parcelle	Nom
Indivision	Rapproché	59	Derrière le Château	000470	000470	Paitel Isabelle Rose Jeanne Epoque Longuet
Indivision	Rapproché	59	Derrière le Château	000470	000470	Longuet Jacques Robert Gaston
Indivision	Rapproché	59	Derrière le Château	000470	000470	Longuet Jacqueline Marie Louise Germaine
Propriétaire	Rapproché	213	Gallat	000420	000420	Couillard Louis Emile
Usufruitier	Rapproché	214	Gallat	002100	002100	Dusser Monique Claudine Marie
Nu-Propriétaire	Rapproché	214	Gallat	002100	002100	Devost Frederic Henri André
Propriétaire	Rapproché	218	Gallat	000860	000860	Ricard Jacqueline Marie Gabrielle
Propriétaire	Rapproché	220	Gallat	003210	003210	Villadier Paul
Propriétaire	Rapproché	223	Gallat	000480	000480	Sadron Albert Remon
Propriétaire	Rapproché	224	Gallat	005280	005280	Lesage Michel Roger
Propriétaire	Rapproché	225	Gallat	010510	010510	Piquy Ginette
Propriétaire	Rapproché	226	Gallat	001710	001710	Ronald Serge
Propriétaire	Rapproché	227	Gallat	003890	003890	Quinault Charles Alexandre
Propriétaire	Rapproché	228	Gallat	000530	000530	Brisson Marcel

Propriétaire	Rapproché	229	Gallat	001670	001670	Panizzoli-Bravin Marie Christine Mea Epouse Martins
Propriétaire	Rapproché	230	Gallat	001710	001710	Genty Alphonse
Indivision	Rapproché	232	Gallat	001660	001660	Percheron Jacky Marcel
Indivision	Rapproché	232	Gallat	001660	001660	Percheron Remy Ulysse
Indivision	Rapproché	234	Gallat	002550	002550	Bilhot Odile Raymonde Geneviève Epouse Lasnier
Indivision	Rapproché	234	Gallat	002550	002550	Bilhot Jean Pierre
Indivision	Rapproché	234	Gallat	002550	002550	Bilhot Jacqueline Fernande
Propriétaire	Rapproché	237	La queue de Saint Prest	000190	000190	Begon Theres Elisa Epouse Villiers
Propriétaire	Rapproché	6	Le bas de la cave Courteau	011950	011950	Commune de Villemanoche
Propriétaire	Rapproché	7	Le bas de la cave Courteau	000560	000560	Commune de Villemanoche
Propriétaire	Rapproché	8	Le bas de la cave Courteau	007570	007570	Commune de Villemanoche
Propriétaire	Rapproché	12	Le bas de la cave Courteau	000640	000640	Commune de Villemanoche
Propriétaire	Rapproché	16	Le bas de la cave Courteau	001120	001120	Commune de Villemanoche
Propriétaire	Rapproché	19	Le bas de la cave Courteau	000740	000740	Commune de Villemanoche
Propriétaire	Rapproché	24	Le bas de la cave Courteau	002810	002810	Commune de Villemanoche
Propriétaire	Rapproché	49	Derrière le château	001400	001400	Commune de Villemanoche
Propriétaire	Rapproché	61	Derrière le château	000400	000400	Commune de Villemanoche
Propriétaire	Rapproché	153	Le bas des Mardelles	000140	000140	Commune de Villemanoche
Propriétaire	Rapproché	154	Le bas des Mardelles	001150	001150	Commune de Villemanoche
Propriétaire	Rapproché	155	Le bas des Mardelles	004286	004286	Commune de Villemanoche
Propriétaire	Rapproché	175	Les Pierres	001840	001840	Commune de Villemanoche
Propriétaire	Rapproché	181	Les Pierres	000390	000390	Commune de Villemanoche
Propriétaire	Rapproché	298	La Plante Cormier	024360	024360	Commune de Villemanoche
Propriétaire	Immédiat	299	La Plante Cormier	000400	000400	Commune de Villemanoche
Propriétaire	Rapproché	195	Gallat	001760	001760	Commune de Villemanoche
Propriétaire	Rapproché	205	Gallat	010110	010110	Commune de Villemanoche
Propriétaire	Rapproché	231	Gallat	003440	003440	Commune de Villemanoche
Propriétaire	Rapproché	235	Gallat	003600	003600	Commune de Villemanoche
Propriétaire	Rapproché	240	Le bas de la cave Courteau	021970	021970	Commune de Villemanoche
Propriétaire	Rapproché	1	Le Bas de la cave courteau	001190	001190	SA SAGEP Gestion des eaux de Paris
Propriétaire	Rapproché	193	La Plante Cormier	003780	003780	SA SAGEP Gestion des eaux de Paris
Propriétaire	Rapproché	194	Gallat	000890	000890	SA SAGEP Gestion des eaux de Paris
Propriétaire	Rapproché	289	Gallat	001100	001100	SA SAGEP Gestion des eaux de Paris
Propriétaire	Rapproché	290	Gallat	001950	001950	SA SAGEP Gestion des eaux de Paris
Propriétaire	Rapproché	193	La Plante Cormier	003780	003780	Ville de Paris
Propriétaire	Rapproché	194	Gallat	000890	000890	Ville de Paris
Propriétaire	Rapproché	289	Gallat	001100	001100	Ville de Paris
Propriétaire	Rapproché	290	Gallat	001950	001950	Ville de Paris
Propriétaire	Rapproché	2	Le Bas de la Cave Courteau	001720	001720	Chalon Liliane Myriam
Indivision	Rapproché	3	Le Bas de la Cave Courteau	000210	000210	Niverd Alain Louis George
Indivision	Rapproché	3	Le Bas de la Cave Courteau	000210	000210	Demars Claude Isabelle Cécile Marthe Epouse Niverd
Usufruitier	Rapproché	9	Le Bas de la Cave Courteau	000650	000650	Bellet Raymonde Renée
Nu-Propriétaire	Rapproché	9	Le Bas de la Cave Courteau	000650	000650	Lecot Maryse Chantal Epouse Davelu
Usufruitier	Rapproché	10	Le Bas de la Cave Courteau	001770	001770	Cheneau Claude Pierre
Nu-Propriétaire	Rapproché	10	Le Bas de la Cave Courteau	001770	001770	Cheneau Carole Alexandrine
Usufruitier	Rapproché	10	Le Bas de la Cave Courteau	001770	001770	Peru Geneviève Marie Epouse Cheneau

Indivision	Rapproché	25	Le bas de la cave Courteau	001430	001430	Rouif Celine Amelie
Indivision	Rapproché	25	Le bas de la cave Courteau	001430	001430	Rouif Sebastien Roger Bernard
Indivision	Rapproché	25	Le bas de la cave Courteau	001430	001430	Rouif Melodie Delphine
Propriétaire	Rapproché	26	Le bas de la cave Courteau	000700	000700	Rosse Williams Robert
Indivision	Rapproché	27	Le Ravillon	000700	000700	Viegas Jose
Indivision	Rapproché	27	Le Ravillon	000700	000700	Carrola Da Silva Maria Filomena Epouse Alfonso Viegas
Propriétaire	Rapproché	28	Le Ravillon	000230	000230	Rouif Florence
Propriétaire	Rapproché	206	Gallat	007520	007520	Rouif Florence
Usufruitier	Rapproché	29	Le Ravillon	001210	001210	Delidais Charles Patrice Henri
Usufruitier	Rapproché	29	Le Ravillon	001210	001210	Cornu Madeleine Gabrielle Epouse Delidais
Nu-Propriétaire	Rapproché	29	Le Ravillon	001210	001210	Delidais Brigitte Odile Epouse Gueny
Usufruitier	Rapproché	50	Derrière le Château	000320	000320	Delidais Charles Patrice Henri
Usufruitier	Rapproché	50	Derrière le Château	000320	000320	Cornu Madeleine Gabrielle Epouse Delidais
Nu-Propriétaire	Rapproché	50	Derrière le Château	000320	000320	Delidais Brigitte Odile Epouse Gueny
Propriétaire	Rapproché	30	Le Ravillon	000680	000680	Fayac Raymonde
Propriétaire	Rapproché	31	Le Ravillon	000830	000830	Fayac Raymonde
Propriétaire	Rapproché	51	Derrière Le Château	000490	000490	Fayac Raymonde
Propriétaire	Rapproché	32	Le Ravillon	001850	001850	Perrier Michel Fernand
Propriétaire	Rapproché	57	Derrière Le Château	000940	000940	Perrier Michel Fernand
Indivision	Rapproché	33	Le Ravillon	000170	000170	Coignet Joel Alfred
Indivision	Rapproché	33	Le Ravillon	000170	000170	Richards Sandrine Paulette Aimée
Propriétaire	Rapproché	34	Le Ravillon	000680	000680	Fouga Eric Michel
Propriétaire	Rapproché	35	Rue du Château	000670	000670	Pautevin André
Propriétaire	Rapproché	39	Le Ravillon	000780	000780	Pautevin André
Indivision	Rapproché	36	Le Ravillon	000250	000250	Mascaro Arnaud René
Indivision	Rapproché	36	Le Ravillon	000250	000250	Vermet Aurélie France
Propriétaire	Rapproché	37	Le Ravillon	000240	000240	Liegeois Pierre André Lucien
Indivision	Rapproché	38	Le Ravillon	000240	000240	Le Caloch Gerard Jean Georges
Indivision	Rapproché	38	Le Ravillon	000240	000240	Le Caloch Alain Emile
Propriétaire	Rapproché	40	Le Ravillon	000640	000640	Delidais Alain Michel
Propriétaire	Rapproché	190	La plante Cormier	080650	080650	Delidais Alain Michel
Propriétaire	Rapproché	215	Gallat	003080	003080	Delidais Alain Michel
Propriétaire	Rapproché	219	Gallat	009480	009480	Delidais Alain Michel
Propriétaire	Rapproché	221	Gallat	002720	002720	Delidais Alain Michel
Propriétaire	Rapproché	222	Gallat	002820	002820	Delidais Alain Michel
Propriétaire	Rapproché	41	Le Ravillon	002040	002040	Prevost Jacky
Propriétaire	Rapproché	147	Le Bas des Mardelles	015240	015240	Prevost Jacky
Propriétaire	Rapproché	152	Le Bas des Mardelles	001530	001530	Prevost Jacky
Propriétaire	Rapproché	182	Les Pierres	002390	002390	Prevost Jacky
Propriétaire	Rapproché	212	Gallat	005100	005100	Prevost Jacky
Propriétaire	Rapproché	238	La queue de Saint-Prest	000370	000370	Prevost Jacky
Propriétaire	Rapproché	239	La queue de Saint-Prest	003770	003770	Prevost Jacky
Indivision	Rapproché	42	Le Ravillon	002430	002430	Roger Patrick
Indivision	Rapproché	42	Le Ravillon	002430	002430	Bery Annie Liliane Fernande Epouse Roger
Propriétaire	Rapproché	43	Le Ravillon	000520	000520	Ducrocq Jean-Baptiste André
Propriétaire	Rapproché	44	Le Ravillon	000300	000300	Ducrocq Jean-Baptiste André
Propriétaire	Rapproché	46	Le Ravillon	000490	000490	Ducrocq Jean-Baptiste André
Indivision	Rapproché	45	Le Ravillon	000550	000550	Ducrocq Claude Pascal André
Indivision	Rapproché	47	Le Ravillon	000490	000490	Genty Daniel Ulysse
Indivision	Rapproché	47	Le Ravillon	000490	000490	Merle Jacqueline Monique Epouse Genty
Propriétaire	Rapproché	48	Le Ravillon	000490	000490	Chaussin Christiane Epouse Prévost
Propriétaire	Rapproché	150	Le bas des Mardelles	000780	000780	Chaussin Christiane Epouse Prévost
Propriétaire	Rapproché	151	Le bas des Mardelles	007160	007160	Chaussin Christiane Epouse Prévost

Usufruitier	Rapproché	52	Derrière Le Château	000310	000310	Mary Paulette Lucienne
Nu-Propriétaire	Rapproché	52	Derrière Le Château	000310	000310	Chauvet Didier Georges Auguste
Indivision	Rapproché	53	Derrière Le Château	000500	000500	Fernandes Aderito Domingos
Indivision	Rapproché	53	Derrière Le Château	000500	000500	Cameau Josette Epouse Fernandes
Propriétaire	Rapproché	54	Derrière Le Château	000320	000320	Fernandes Aderito Domingos
Propriétaire	Rapproché	55	Derrière Le Château	000320	000320	Fernandes Aderito Domingos
Propriétaire	Rapproché	56	Derrière Le Château	000320	000320	Fernandes Aderito Domingos
Propriétaire	Rapproché	58	Derrière Le Château	000880	000880	Colson Mauricette Fernande
Indivision	Rapproché	58	Derrière Le Château	000470	000470	Paitel Isabelle Rose Jeanne Epouse Longuet
Indivision	Rapproché	58	Derrière Le Château	000470	000470	Longuet Jacques Robert Gaston
Indivision	Rapproché	58	Derrière Le Château	000470	000470	Longuet Jacqueline Marie Louise Germaine
Indivision	Rapproché	60	Derrière Le Château	000470	000470	Correia Juan-Carlos
Indivision	Rapproché	60	Derrière Le Château	000470	000470	Chigot Claudine Eliane
Indivision	Rapproché	60	Derrière Le Château	000470	000470	Longuet Suzanne Germaine Marguerite Epouse Chigot
Indivision	Rapproché	60	Derrière Le Château	000470	000470	Chigot Eliane Germaine Louise Epouse Wurtz
Indivision	Rapproché	60	Derrière Le Château	000470	000470	Grosseau Cecile Sylviane Epouse Correia
Propriétaire	Rapproché	62	Derrière Le Château	000510	000510	ASS Ligue nationale contre le cancer
Propriétaire	Rapproché	63	Derrière Le Château	000170	000170	ASS Ligue nationale contre le cancer
Propriétaire	Rapproché	204	Gallat	004330	004330	ASS Ligue nationale contre le cancer
Propriétaire	Rapproché	64	Derrière Le Château	000520	000520	Menil Andrée Christiane
Propriétaire	Rapproché	65	Derrière Le Château	000100	000100	Barnabeau Laetitia
Propriétaire	Rapproché	66	Derrière Le Château	002340	002340	Barnabeau Laetitia
Indivision	Rapproché	67	Derrière Le Château	004260	004260	Percheron André Jean
Indivision	Rapproché	67	Derrière Le Château	004260	004260	Percheron René Louis
Indivision	Rapproché	68	Derrière Le Château	001490	001490	Leplat Beatrice Sophie
Indivision	Rapproché	68	Derrière Le Château	001490	001490	Leplat Gerard André
Indivision	Rapproché	127	Les Hates	000690	000690	Nauguet André Georges
Indivision	Rapproché	127	Les Hates	000690	000690	Lhoste Jeannine Andrée Epouse Nauguet
Indivision	Rapproché	129	Les Hates	001110	001110	Coudeville Gilbert Roland
Indivision	Rapproché	129	Les Hates	001110	001110	Chariot Françoise Jeannine Epouse Coudeville
Indivision	Rapproché	145	Le bas des Mardelles	000620	000620	Delvallet Pascal Albert Louis
Indivision	Rapproché	145	Le bas des Mardelles	000620	000620	Delvallet Francine Jeanne Heloise Epouse Taillard
Indivision	Rapproché	145	Le bas des Mardelles	000620	000620	Delvallet Laurence Marie Bernadette Epouse Duquenoy
Indivision	Rapproché	146	Le bas des Mardelles	000560	000560	Delvallet Pascal Albert Louis
Indivision	Rapproché	146	Le bas des Mardelles	000560	000560	Delvallet Francine Jeanne Heloise Epouse Taillard
Indivision	Rapproché	146	Le bas des Mardelles	000560	000560	Delvallet Laurence Marie Bernadette Epouse Duquenoy
Indivision	Rapproché	148	Le bas des Mardelles	000890	000890	Cormier Francis Bernard Marc
Indivision	Rapproché	148	Le bas des Mardelles	000890	000890	Prevost Jeannine Epouse Cormier
Indivision	Rapproché	149	Le bas des Mardelles	001810	001810	Cormier Francis Bernard Marc
Indivision	Rapproché	149	Le bas des Mardelles	001810	001810	Prevost Jeannine Epouse Cormier
Propriétaire	Rapproché	169	Les Pierres	005170	005170	SCI Nicky - Gérant Peroli Stéphane
Propriétaire	Rapproché	170	Les Pierres	000990	000990	Chahed Yamina
Propriétaire	Rapproché	172	Les Pierres	000730	000730	Chahed Yamina
Propriétaire	Rapproché	171	Les Pierres	000270	000270	Kulon Anna
Usufruitier	Rapproché	174	Les Pierres	011290	011290	Rouif Pierre René
Nu-Propriétaire	Rapproché	174	Les Pierres	011290	011290	Rouif Sophie Madelein

Usufruitier	Rapproché	174	Les Pierres	011290	011290	Goron Marie-Madeleine Epoque Rouif
Indivision	Rapproché	176	Les Pierres	002490	002490	Boussid Mohamed
Indivision	Rapproché	176	Les Pierres	002490	002490	Ed-Dahby Fatima Epoque Boussid
Usufruitier	Rapproché	177	Les Pierres	002590	002590	Masson Emile Zephirin
Nu-Propriétaire	Rapproché	177	Les Pierres	002590	002590	Masson Gaelle Alice Thérèse Epoque Sartor
Usufruitier	Rapproché	177	Les Pierres	002590	002590	Barrat Raymond Marcelle
Indivision	Rapproché	178	Les Pierres	000720	000720	Martinet Stephanie Anne Marie
Indivision	Rapproché	178	Les Pierres	000720	000720	Martinet Laurence Claudine Josephine
Indivision	Rapproché	178	Les Pierres	000720	000720	Martinet Marc Roger Paul
Indivision	Rapproché	179	Les Pierres	001600	001600	Brenon Liliane Danielle Epoque Ayache
Indivision	Rapproché	179	Les Pierres	001600	001600	Ayache Robert Jean
Indivision	Rapproché	233	Gallat	004240	004240	Brenon Liliane Danielle Epoque Ayache
Indivision	Rapproché	233	Gallat	004240	004240	Ayache Robert Jean
Indivision	Rapproché	180	Les Pierres	001200	001200	Snauwart Michel Maurice
Indivision	Rapproché	180	Les Pierres	001200	001200	Roblot Lydie Jacqueline Lucie Epoque Snauwart
Propriétaire	Rapproché	183	Les Pierres	003380	003380	Thevin Jean Pierre René
Indivision	Rapproché	184	Les Pierres	000650	000650	Augeard Jean-Pierre Georges Paul
Indivision	Rapproché	184	Les Pierres	000650	000650	Portanguen Renée Jeanne Marie Epoque Augeard
Indivision	Rapproché	185	Les Pierres	000520	000520	Costrejean Christian Roger Charles
Indivision	Rapproché	185	Les Pierres	000520	000520	Robin Gabrielle Anne-Marie Camille Epoque Costrejean
Indivision	Rapproché	186	Les Pierres	004350	004350	Vassard Gerald Georges André
Indivision	Rapproché	186	Les Pierres	004350	004350	Da Silva Carrola Maria Piedade Epoque Vassard
Indivision	Rapproché	188	La plante Cormier	000410	000410	Delvallet Franck
Indivision	Rapproché	188	La plante Cormier	000410	000410	Delvallet Anne
Indivision	Rapproché	191	La plante Cormier	000570	000570	Crettaz Christian
Indivision	Rapproché	191	La plante Cormier	000570	000570	Canion Marie Martine Epoque Crettaz
Indivision	Rapproché	191	La plante Cormier	000570	000570	Canion Colette Marthe Blanche
Propriétaire	Rapproché	192	La plante Cormier	000580	000580	Trinquand Georges Edmond
Indivision	Rapproché	202	Gallat	001380	001380	Etat domaine - propriétaire inconnu
Indivision	Rapproché	203	Gallat	001100	001100	Rasse Jean Louis
Indivision	Rapproché	203	Gallat	001100	001100	Rasse Michel André
Indivision	Rapproché	203	Gallat	001100	001100	Rasse Daniel
Indivision	Rapproché	203	Gallat	001100	001100	Rasse Josette Jocelyne
Usufruitier	Rapproché	11	Le Bas de la Cave Courteau	005310	005310	Rouif Pierre René
Nu-Propriétaire	Rapproché	11	Le Bas de la Cave Courteau	005310	005310	Rouif Sophie Madeleine
Propriétaire	Rapproché	11	Le Bas de la Cave Courteau	005310	005310	Goron Marie-Madeleine Epoque Rouif
Usufruitier	Rapproché	173	Les Pierres	003400	003400	Rouif Pierre René
Nu-Propriétaire	Rapproché	173	Les Pierres	003400	003400	Rouif Sophie Madeleine
Propriétaire	Rapproché	173	Les Pierres	003400	003400	Goron Marie-Madeleine Epoque Rouif
Usufruitier	Rapproché	187	La Pante Cormier	000280	000280	Rouif Pierre René
Nu-Propriétaire	Rapproché	187	La Pante Cormier	000280	000280	Rouif Sophie Madeleine
Propriétaire	Rapproché	187	La Pante Cormier	000280	000280	Goron Marie-Madeleine Epoque Rouif
Indivision	Rapproché	13	Rue du Château	001330	001330	Kopmels Bernadette Augustine
Indivision	Rapproché	13	Rue du Château	001330	001330	Laurence Frédéric Patrice

Indivision	Rapproché	13	Rue du Château	001330	001330	Laurence Christine Annette Epouse Duriez
Indivision	Rapproché	13	Rue du Château	001330	001330	Laurence Christophe Olivier
Propriétaire	Rapproché	14	Le Bas de la Cave Courteau	000690	000690	Lhoste Jeannine Andrée Epouse Nauguet
Indivision	Rapproché	15	Rue du Château	002380	002380	Pais Albert
Indivision	Rapproché	15	Rue du Château	002380	002380	Pais Maria Fernande
Propriétaire	Rapproché	20	Le Bas de la Cave Courteau	000580	000580	Denis Henry Victor
Propriétaire	Rapproché	21	Le Bas de la Cave Courteau	001120	001120	Ligonne Denise
Indivision	Rapproché	22	Rue du Château	000270	000270	Delvallet Franck
Indivision	Rapproché	22	Rue du Château	000270	000270	Delvallet Anne
Indivision	Rapproché	144	Le bas des Mardelles	005290	005290	Delvallet Franck
Indivision	Rapproché	144	Le bas des Mardelles	005290	005290	Delvallet Anne
Indivision	Rapproché	23	Le bas de la cave Courteau	002190	002190	Perrier Suzanne Epouse Bardat
Indivision	Rapproché	23	Le bas de la cave Courteau	002190	002190	Bardat Michel André René

État parcellaire - périmètres satellites

SAINT-SEROTIN, SECTION L						
Nature du bien	Périmètre	N d'ordre au plan parcellaire	Lieu-dit	Superficie totale de la parcelle	Superficie incluse dans le périmètre	Nom
Propriétaire	Rapproché	385	Le Colombier	001280	001280	Goupillion Jean Pierre Henri
Propriétaire	Rapproché	378	Le Colombier	003430	003430	Duchatel Thierry Gérard
Propriétaire	Rapproché	379	Le Colombier	000291	000291	Percheron Paul
Propriétaire	Rapproché	380	Le Colombier	000291	000291	Legendre Fernande
Propriétaire	Rapproché	381	Le Colombier	000291	000291	Simonet Bernard Emile
Propriétaire	Rapproché	382	Le Colombier	000291	000291	Simonet Bernard Emile
Indivision	Rapproché	383	Le Colombier	000291	000291	Meriaux Charles André
Indivision	Rapproché	383	Le Colombier	000291	000291	Meriaux Gérard Charles
Indivision	Rapproché	386	Le Colombier	005980	005980	Chieze Francis Antoine
Indivision	Rapproché	386	Le Colombier	005980	005980	Chieze Viviane Annie Françoise
Indivision	Rapproché	386	Le Colombier	005980	005980	Chieze Marie-France Evelyne

Usufruitier	Rapproché	387	Le Colombier	001200	001200	Jardinier Jeannine Andrée
Nu-Propriétaire	Rapproché	387	Le Colombier	001200	001200	Percheron Martine Lucie Suzanne Epouse Perdrix
Nu-Propriétaire	Rapproché	387	Le Colombier	001200	001200	Percheron Eric Robert André
Nu-Propriétaire	Rapproché	387	Le Colombier	001200	001200	Percheron Sylvie Louise Clara
Nu-Propriétaire	Rapproché	387	Le Colombier	001200	001200	Percheron Bruno Paul Georges
Nu-Propriétaire	Rapproché	387	Le Colombier	001200	001200	Percheron Isabelle Georgette Jeanne Epouse Mathieu
Usufruitier	Rapproché	388	Le Colombier	045123	045123	Jardinier Jeannine Andrée
Nu-Propriétaire	Rapproché	388	Le Colombier	045123	045123	Percheron Martine Lucie Suzanne Epouse Perdrix
Nu-Propriétaire	Rapproché	388	Le Colombier	045123	045123	Percheron Eric Robert André
Nu-Propriétaire	Rapproché	388	Le Colombier	045123	045123	Percheron Sylvie Louise Clara
Nu-Propriétaire	Rapproché	388	Le Colombier	045123	045123	Percheron Bruno Paul Georges
Nu-Propriétaire	Rapproché	388	Le Colombier	045123	045123	Percheron Isabelle Georgette Jeanne Epouse Mathieu
Propriétaire	Rapproché	389	Le Colombier	046323	046323	Simonet François Jean
Propriétaire	Rapproché	390	Le Colombier	001598	001598	Laurent Roger Marcel
Propriétaire	Rapproché	391	Le Colombier	044825	044825	Pawlak Thierry

Propriétaire	Rapproché	392	Le Colombier	042200	042200	GFA Groupement Foncier Agricole d'Heutebise
Propriétaire	Rapproché	374	Le Colombier	001010	001010	Duchatel Gérard Daniel
Propriétaire	Rapproché	375	Le Colombier	001740	001740	Duchatel Thierry Gérard
Propriétaire	Rapproché	376	Le Colombier	001890	001890	Duchatel Thierry Gérard
Propriétaire	Rapproché	384	Le Colombier	003285	003285	Duchatel Thierry Gérard
Propriétaire	Rapproché	377	Le Colombier	001190	001190	Goupillion JeanPierre Henri

SAINT-SEROTIN, SECTION P

Nature du bien	Périmètre	N d'ordre au plan parcellaire	Lieu-dit	Superficie totale de la parcelle	Superficie incluse dans le périmètre	Nom
Nu-Propriétaire	Rapproché	456	Les Clouseaux	063451	063451	Louvrier Pierre Henry Xavier
Nu-Propriétaire	Rapproché	456	Les Clouseaux	063451	063451	Louvrier Lucie Constance Marie Françoise
Propriétaire	Rapproché	457	Les Clouseaux	028549	028549	Pottier Michel Albert
Propriétaire	Rapproché	370	Terres de saint Gilles	012900	012900	EARL Saint Gilles
Usufruitier	Rapproché	456	Les Clouseaux	063451	063451	Dollinger Agnes Marie Josephe Denise

SAINT-SEROTIN, SECTION ZP						
Nature du bien	Périmètre	N d'ordre au plan parcellaire	Lieu-dit	Superficie totale de la parcelle	Superficie incluse dans le périmètre	Nom
Indivision	Rapproché	1	Le Colombier	009580	009580	Rouif Florence
Indivision	Rapproché	1	Le Colombier	009580	009580	Rouif Fabienne
Indivision	Rapproché	1	Le Colombier	009580	009580	Collumeau Françoise Armande
Indivision	Rapproché	1	Le Colombier	009580	009580	Collumeau Arlette Jacqueline Epouse Auge
Indivision	Rapproché	1	Le Colombier	009580	009580	Rouif Sandrine Epouse Bery
Propriétaire	Rapproché	2	Le Colombier	059700	059700	Metais Nicole Andrée Epouse Comble

PONT-SUR-YONNE, SECTION E						
Nature du bien	Périmètre	N d'ordre au plan parcellaire	Lieu-dit	Superficie totale de la parcelle	Superficie incluse dans le périmètre	Nom
Propriétaire	Rapproché	1	Le machefer	001342	001342	Tonnellier Jean Pierre
Propriétaire	Rapproché	2	Le machefer	000442	000442	Gaudois Claudine Martine Epouse Juilliard
Propriétaire	Rapproché	3	Le machefer	000416	000416	Weinachter Alexandre Alphonse Victor
Propriétaire	Rapproché	4	Le machefer	082966	082966	GFA de Nelyum

VILLEMANOCHE, SECTION E						
Nature du bien	Périmètre	N d'ordre au plan parcellaire	Lieu-dit	Superficie totale de la parcelle	Superficie concernée de la parcelle	Nom
Usufruitier	Immédiat pour partie	1	Chatillon	974480	00 00 15	Chanteloup Simone Jeanne Epouse Boschatel
Nu-Propriétaire	Immédiat pour partie	1	Chatillon	974480	00 00 15	Boschatel Claude
Usufruitier	Rapproché pour partie	1	Chatillon	974480	00 96 25	Chanteloup Simone Jeanne Epouse Boschatel
Nu-Propriétaire	Rapproché pour partie	1	Chatillon	974480	00 96 25	Boschatel Claude
Propriétaire	Rapproché	61	Saint-Gilles	024260	024260	GFA de Nelyum
Propriétaire	Rapproché	75	Champ Bouzon	002260	002260	Weinachter Alexandre Alphonse Victor
Propriétaire	Rapproché	127	Saint-Gilles	029294	029294	GFA de Nelyum
Propriétaire	Rapproché	128	Saint-Gilles	477306	477306	Vezy Sandrine Michele Epouse Gitton